РАСКРАСКИ ИСКАЛКИ ВЫРЕЗАЛКИ РИСОВАЛКИ СКАНВОРДЫ СУДОКУ ГОЛОВОЛОМКИ ИГРЫ

№5 (58)
2020

САМЫЙ ДЕТСКИЙ ЖУРНАЛ

36 СТРАНИЦ

УХТЫШКА™

0+

НОВЫЕ ПРИКЛЮЧЕНИЯ ЛЮБИМЫХ ГЕРОЕВ!

СЫГРАЕМ В ИГРУ «УХ ТЫ, ПУТЕШЕСТВУЕМ ПО ОСТРОВАМ!»

СРАЖЕНИЕ ЗА ОТРАЖЕНИЕ

Выпиши «Ухтышку» на Почте России, индекс П1271

20005
9 772412 361703

СРАЖЕНИЕ ЗА ОТРАЖЕНИЕ

Кузя, осторожно! Наверное, эта ваза очень древняя!
Здравствуйте! Да, это ваза династии Цин, сохранилась до наших дней
С чем пожаловал, Кузя?
Откуда он знает моё имя?!
Я хочу купить что-нибудь красивое, например зеркало
О, в моей лавочке сегодня действует предложение!
Кузя 10 000
Но у меня только 5 000
Для Кузи зеркало за 10
5000
РАСПРОДАЖА 10000
А на сдачу куплю машинку на радиоуправлении!
Что-то не нравится мне всё это...

Мама с папой очень удивились, зачем это я тебя купил. А я люблю покривляться!
Ого, а в зеркало-то всё наоборот – моя кровать не слева, а справа, окно не справа, а слева... И рука – не правая, а левая...
Какой чудесный мир в этом зеркале!
Ой!
Кто сказал „Ой"?

Продолжение на странице 14

Познакомьтесь, это Земля!

Приглашаем тебя в увлекательное путешествие по нашей планете. Начинаем мы с Северной Америки. Познакомься с её обитателями и найди недостающие части

Ответы на странице 34

РАЗГАДАЙ СУДОКУ!

	4		
			3
	1	4	

	4		
2			3
			2

1			
			2
	2		4

Раскрась пиратов, которые высадились на острове сокровищ!

УХ ТЫ, СКАНВОРД!

Ответы на странице 34

НАЙДИ 5 ОТЛИЧИЙ

Ответы на странице 34

Помоги планетам выстроиться по порядку!

Раскрась КРАСНУЮ ШАПОЧКУ по цветовым кодам

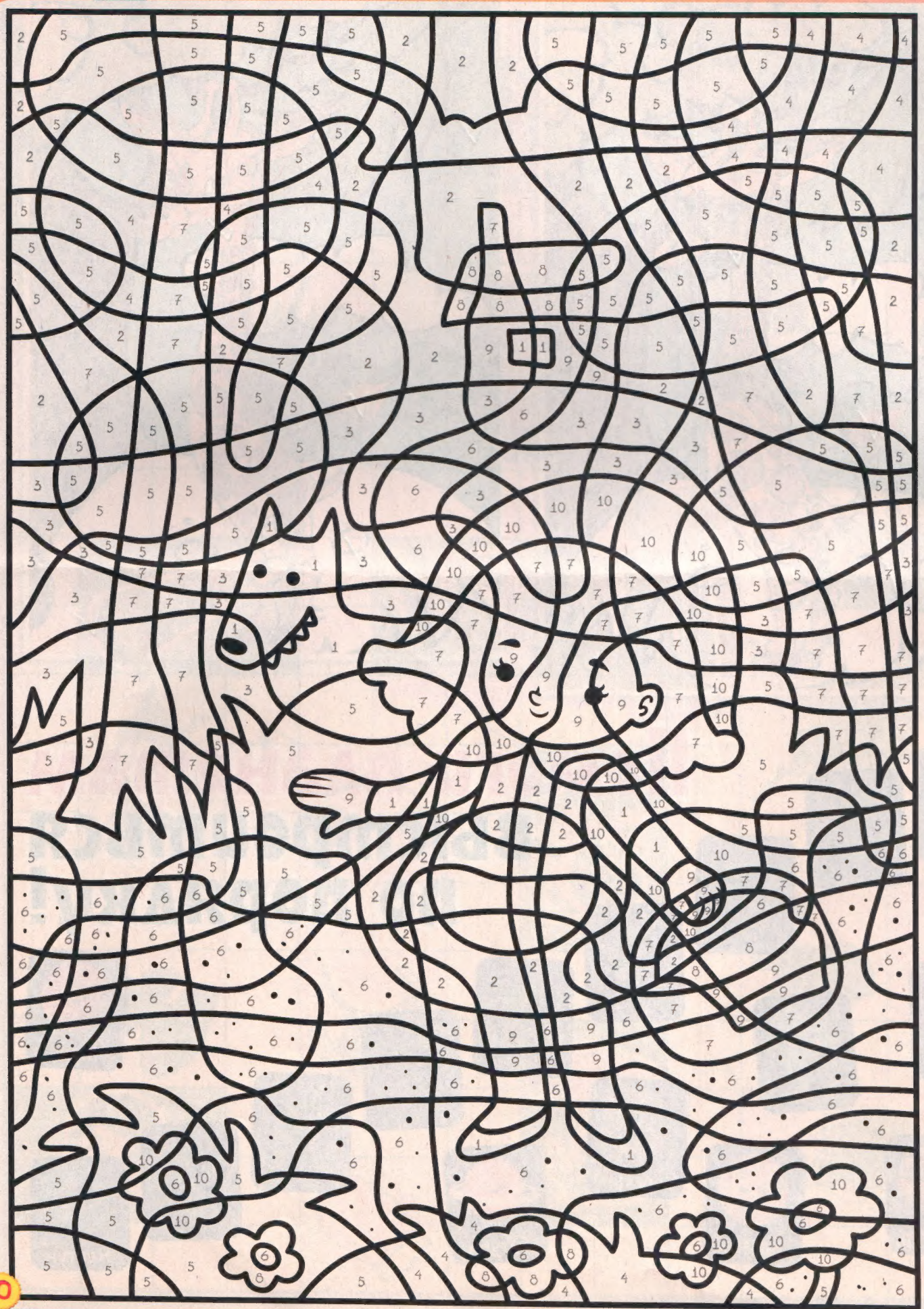

1
2
3
4
5
6
7
8
9
10

ДОБЕРИСЬ ДО ПИРАТСКИХ СОКРОВИЩ!

ТВОЙ КОД

1 – 10

2+8

5+4

5-2

1+7

6-2

4+3

3-1

9-3

8-4

6-2

3+7

7-2

5-4

9-7

2+1

ЕСЛИ ПИРОЖЕНКИ ИЗ МАГАЗИНА НЕСТИ НЕАККУРАТНО, ТО ОНИ ВСЕ РАЗВАЛЯТСЯ, ДАВАЙТЕ СОБЕРЁМ НУЖНЫЕ КУСОЧКИ ВМЕСТЕ!

Покажи дорогу домой маленькой носорожке!

Её мама очень обрадуется встрече!

Ход:

+1

			22	27	29	22						
			29	26	30	25	23					
			25	24	29	30	→					
20	21	25	27	24	28	27	29	22	26	25	23	
21	26	28	20	22	23	26	28	25	27	26	29	
22	20	21	22	23	24	25	22	21	24	27	30	
17	19	15	20	21	11	20	23	19	20	22	25	
20	18	17	16	15	14	13	15	12	13	17	19	
15	12	11	10	17	16	12	11	10	9	10	13	
8	5	7	8	10	13	10	15	13	8	11	12	
			3	5	7	4	5	6	7	9	10	
			→	1	2	3	8	2	4	6	8	

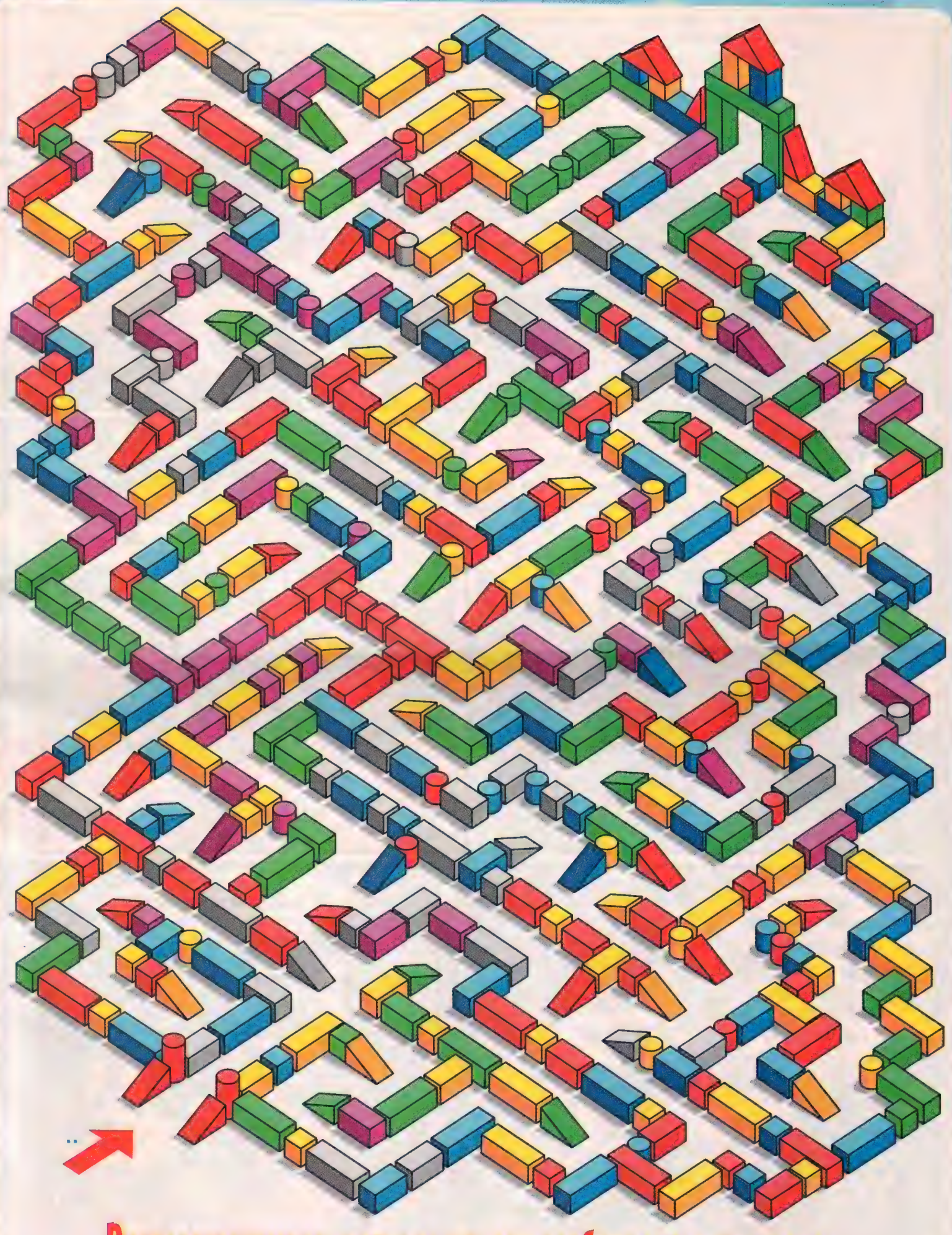

Разноцветные детальки от любимого детского конструктора приглашают тебя в интересное путешествие

Кто же из них Кузя?
Узнаюшка, помоги нам!
Хочу к маме и папе!
Ух ты Команда берётся за дело!
Думаю, всё дело в этом зеркале! Ох, не зря мне тот магазинчик и его хозяин показались подозрительными!
Нам нужно вернуться в этот магазин и обо всём там разузнать!
Давайте замаскируем Язука, вдруг в нашем мире ему находиться опасно!Я дам ему свою кепку
А я дам свои очки от солнца, а еще рогатку – обороняться!
А я дам свою куртку
Какая погода замечательная, птички поют, солнышко светит!
Стоп, вот тот самый угол, за которым мы нашли магазин
Я же говорил, это всё было очень подозрительно! Он исчез!
Где же он?!
Не бойся, мы тебя спасём!

Продолжение на странице 30

СОЕДИНИ ПАРЫ

УХ ТЫ, КРОССВОРД!

Ответы на странице 24

СКАЗОЧНО-ЗАГАДОЧНО

1. Как называется двор, где живут птицы?
2. Почему обижают маленького утёнка?
3. В какой сказке мы оказались?
4. Раскрась нижнюю картинку.
5. Перечитай сказку.

УХ ТЫ, ПУТЕШЕСТ

ТВУЕМ ПО ОСТРОВАМ!

УХ ТЫ, ГРАФИЧЕСКИЙ КРОССВОРД!

Вертикальные ряды закрашивай снизу вверх, а горизонтальные – справа налево.

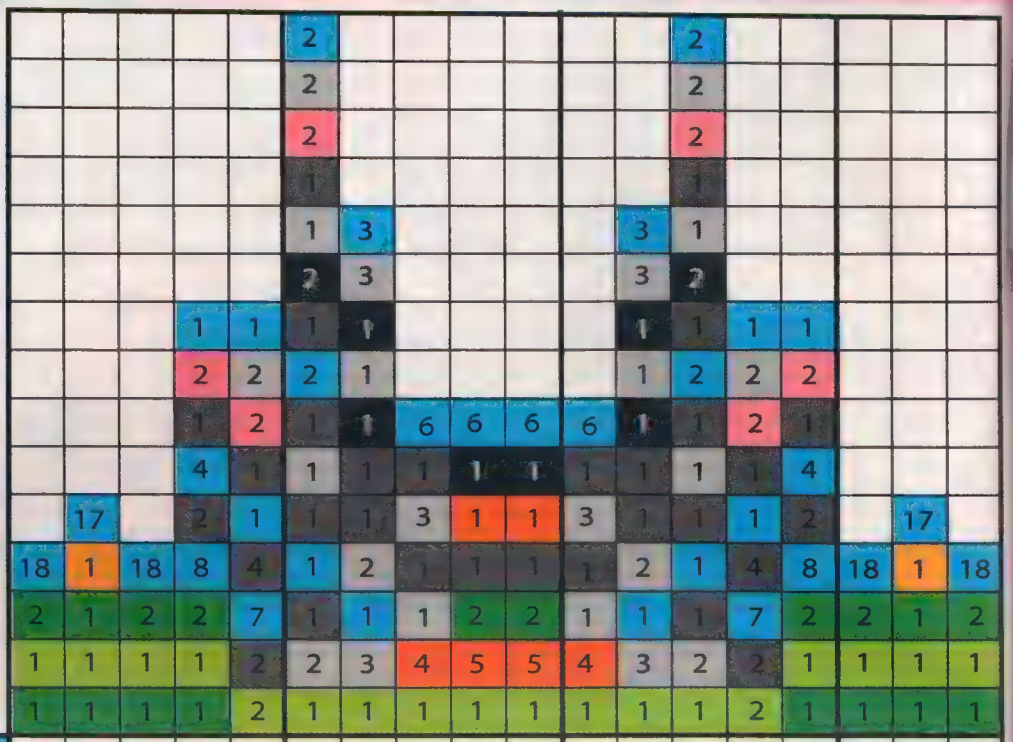

ВЫРЕЖИ, СКЛЕЙ, ИГРАЙ!

Внимание! На обратной стороне тоже интересное задание!

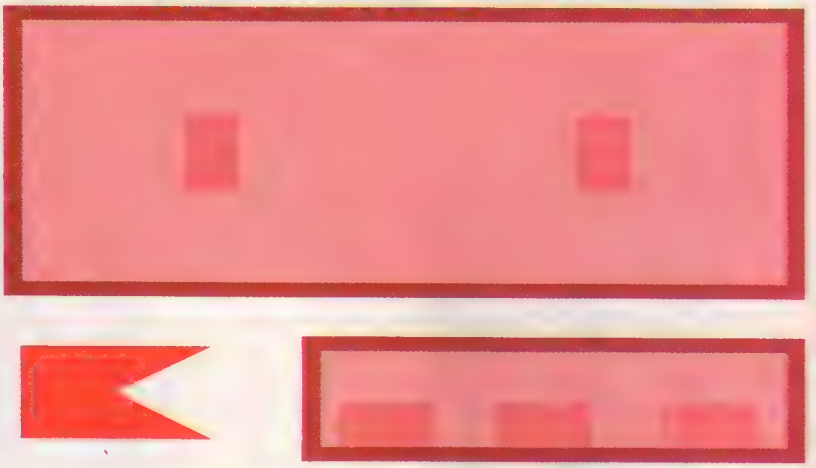

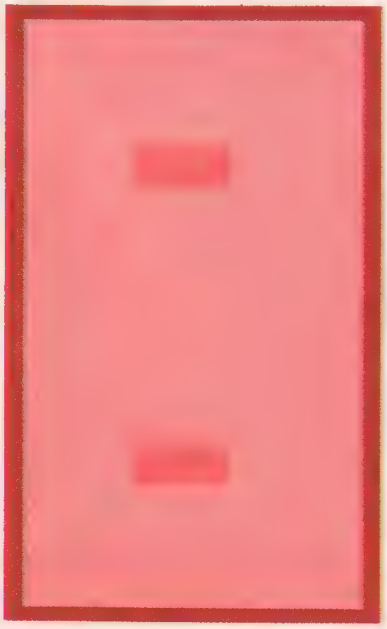

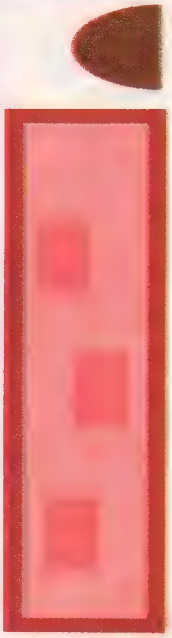

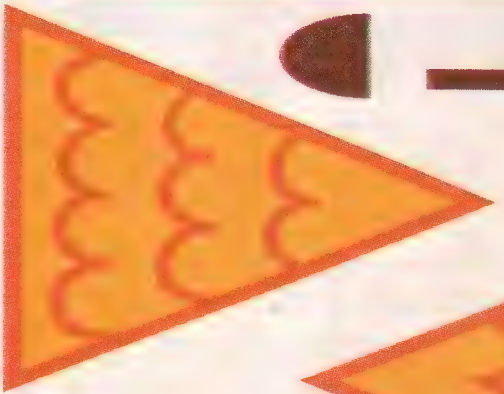

РАСКРАСКИ-ПОЛОВИНКИ!

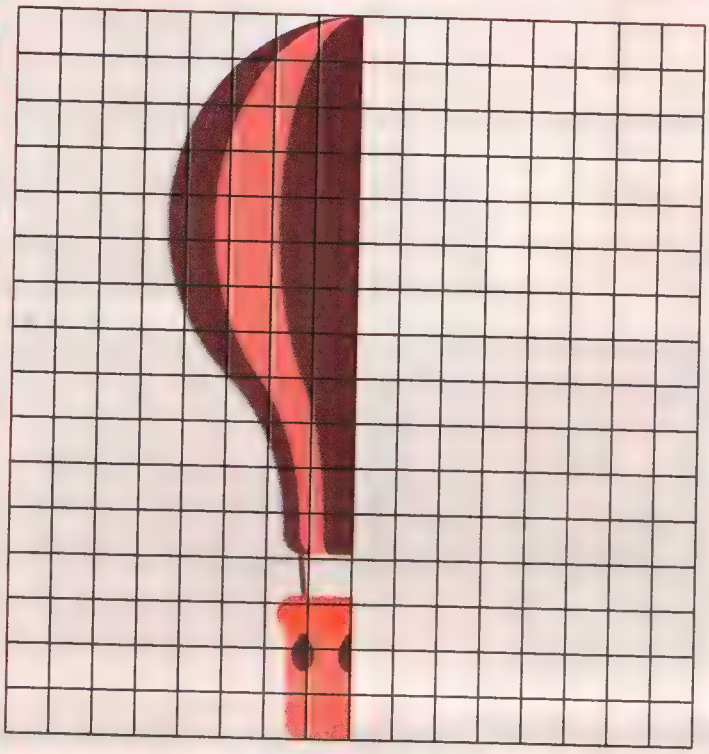

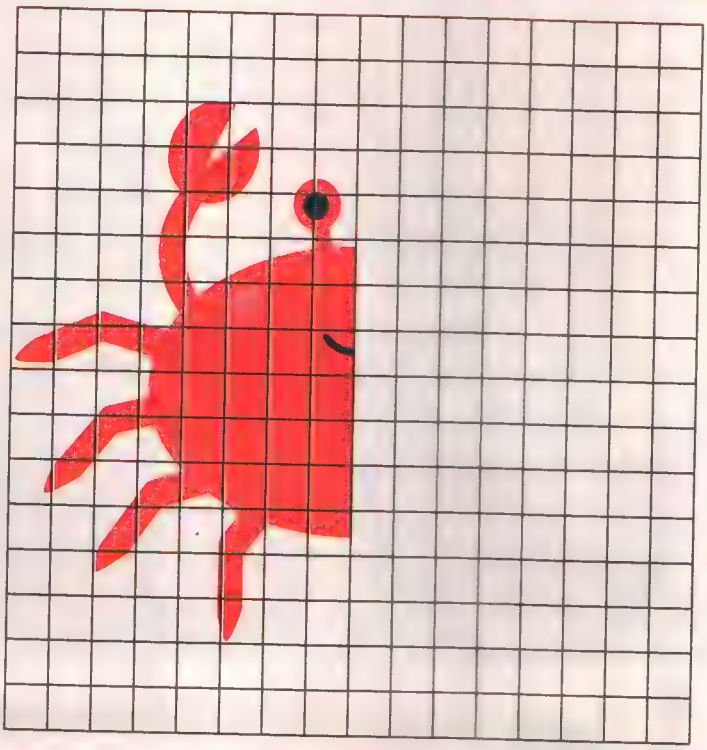

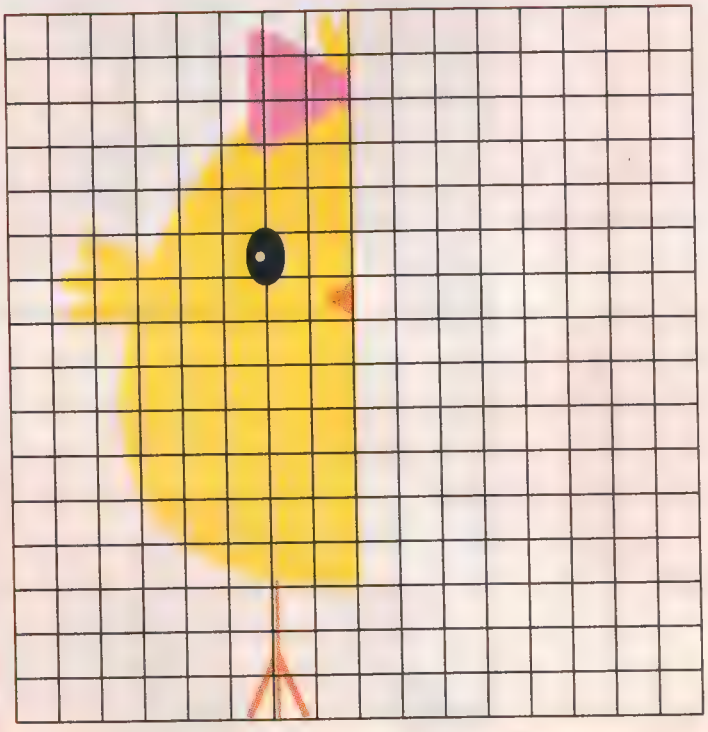

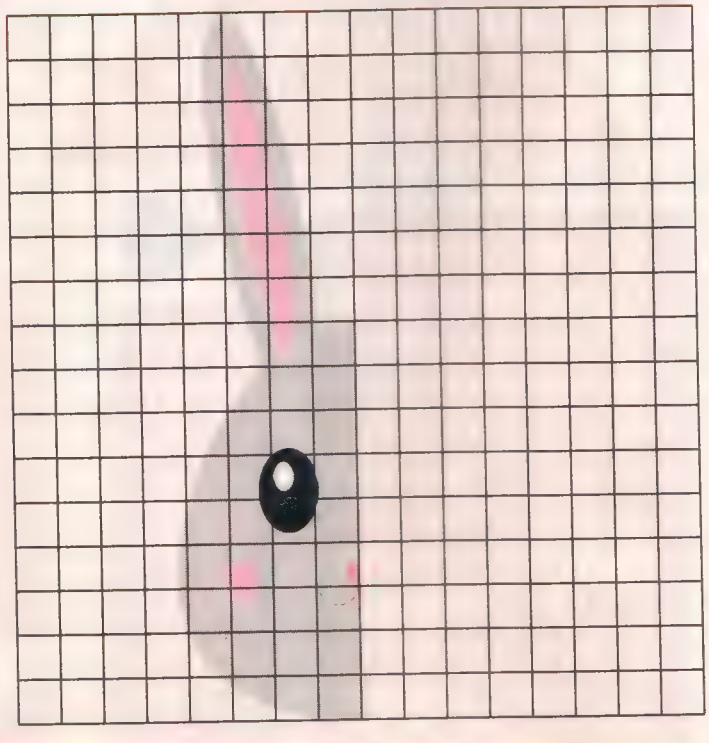

Найди тень весёлой обезьянке!

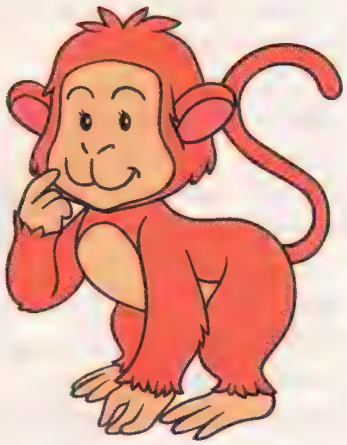

Ответы на странице 34

РАЗГАДАЙ СУДОКУ!

4		1	
			2
1			

3			
	2	4	
		2	

			4
		3	
3			
2	4		

ЛУЧШИЙ РЕПОРТАЖ

Здравствуйте, Ухтышка и Узнайка! Я — Некрасова Ксения. Я очень люблю читать ваш журнал, разгадывать ребусы и решать сканворды.

Прошлым летом я отдыхала у бабушки и дедушки в Сибири в старинном селе со смешным названием Зюзя.

Летом очень много дел: нужно и в огороде поработать, и дома убрать, и на озере покупаться, и на велосипеде погонять.

Ещё мы с подругой показывали родителям, бабушкам и дедушкам кукольный спектакль — сказку «Красная шапочка» и придумали даже продолжение этой сказки.

Наша Красная шапочка сражается со злой ведьмой, повелительницей мух и комаров, и побеждает её при помощи волшебного спрея, который приготовила сама из садовых и полевых цветов. Они с ней делятся своей волшебной силой, потому что девочка не забывала их поливать.

Всем хорошего и интересного лета!

Ксения Некрасова, 10 лет

Привет, Ухтышка и Узнайка! Меня зовут Ева и мне 6 лет. Хочу рассказать историю про день рождения Ухтышки, на который он получил в подарок скейт. Друзья Ухтышки помогали ему научиться кататься на скейтборде, и все обрадовались тому, что у него наконец получилось поехать самому. Желаю всем таких же хороших друзей и хорошего дня!

Сочини свою «Ух ты историю» про Ухтышку и Узнайку, нарисуй комикс или красивую картинку, присылай свои рисунки по электронной почте: letters@s-media.net с пометкой «Ухтышке» или Почтой России: 191167, Санкт-Петербург, а/я «С-медиа».

Привет, Ухтышка и Узнайка! Меня зовут Настя, мне 7 лет. Я очень люблю ваши журналы, мама выписывает мне их по почте. Я увидела в одном из журналов, что ребята присылают вам свои рисунки, и тоже решила нарисовать и прислать свой. Я впервые шлю свой рисунок, думаю, вам понравится. Пока!

Рисунок Красновой Даши, 8 лет

Рисунок Краснова Кирилла, 6 лет

Привет, Ухтышка и Узнайка! Меня зовут Марк Недогарко, мне 9 лет. Это репортаж о том, как Ухтышка купил билет Узнайке, потому что у него был день рождения.

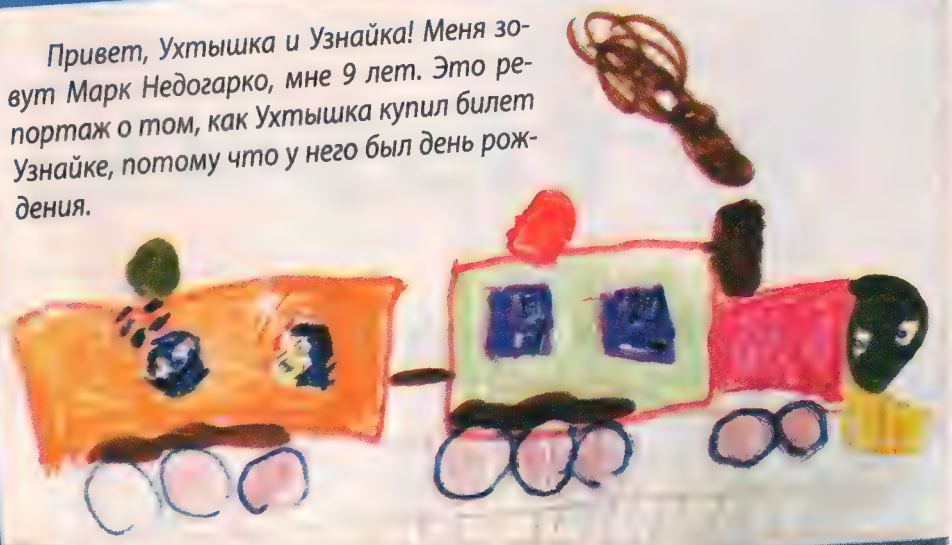

Ещё один рисунок от Краснова Кирилла, 6 лет

Огромное ухтышкинское спасибо ребятам, приславшим своё творчество — рисунки и рассказы! Всем привет! Так держать! Все большие молодцы!

УХТЫШКИНЫ РИСОВАЛКИ

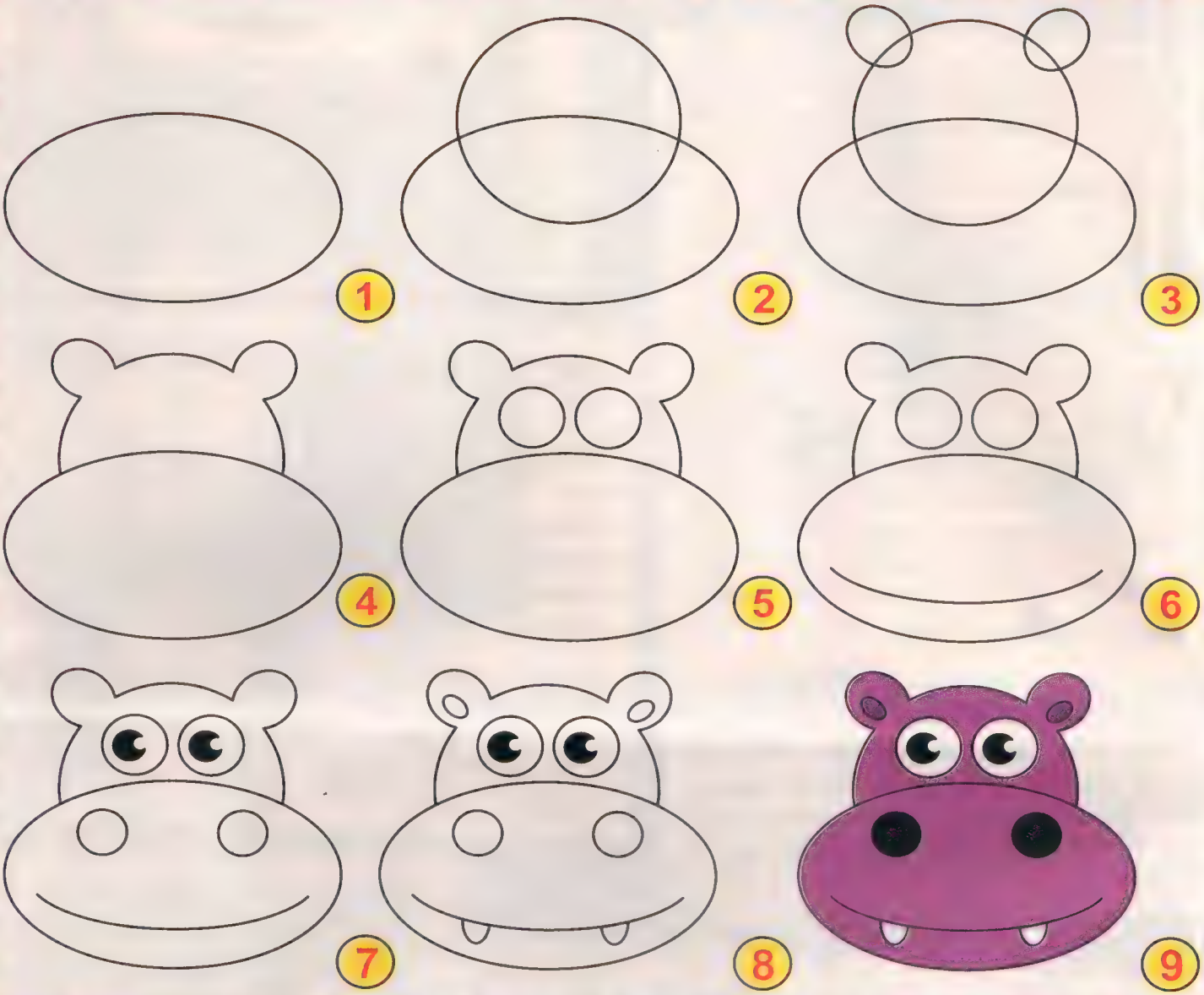

НАЙДИ 5 ОТЛИЧИЙ И РАСКРАСЬ!

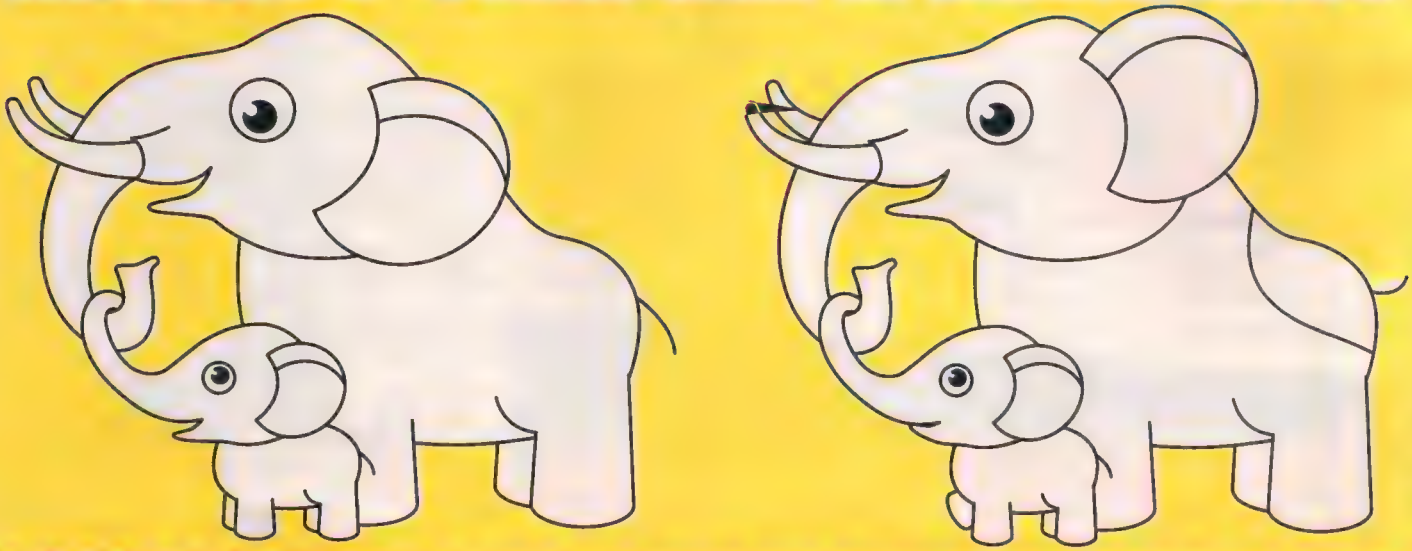

Найди на картинке эти 12 предметов

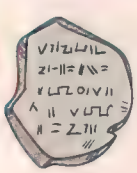
1

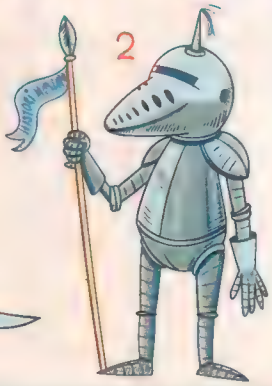
2

3

4

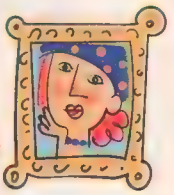
5

6

7

8

9

10

11

12

Познакомьтесь, это Земля!

Продолжаем увлекательное путешествие по нашей планете. Теперь мы переместимся в Южную Америку. Познакомься с её обитателями и найди недостающие части

Продолжение нашего путешествия ищи в следующем номере!

РАЗГАДАЙ СУДОКУ!

Ответы на странице 31

2			
			3
4		2	

	2		4
2		1	

	1		
2			1
			4

УХ ТЫ, СКАНВОРД!

Ответы на странице 34

...следующий день...
Ура, мы нашли его!
Волшебная Лавочка Дядюшки Ляо
Добро пожаловать!
Смотри, что ты натворил!
Это не я!
Кто-то принёс это зеркало сюда и оставил!
Я был рад, что вы его забираете!
Ты знаешь, как это исправить?
Я очень старый, я ничего не знаю, простите меня...
Должна быть инструкция! Ребята, ищите, где она может быть
Нашёл!
Скорее! Пока не рассеялся туман и магазин не пропал!
Инструкция
Чтобы активировать передачу через портал, прикоснитесь к зеркалу. Портал будет открыт 5 минут
Что же делать? Эти 5 минут прошли ещё вчера! Портал закрылся!
Я останусь с вами навсегда?
Не бойся раньше времени! Читаем дальше!

Вот, смотрите! Отражение, прошедшее через портал, будет дестабилизировать адаптер конденсатора потока отражения и невозможность включить портал отражения
Мы его сломали!
Эта экспериментальная модель зеркала оснащена одноразовой кнопкой аварийного возврата портала (АВП), которая подает мощность на механизм портала только на 1 секунду, после этого конденсатор перегорит и портал закроется навсегда
Только 1 секунда?!
Я не успею
А ты разгонись как следует из другого конца комнаты
Что, если кнопка не сработает? Я врежусь в зеркало и разобью его?!!
Я знаю, что это страшно и опасно, но другого выхода нет
Я был рад с тобой познакомиться!
Я тоже!
Начинаю отсчёт. 3-2-1-Старт!
Жму на кнопку!
Получилось! Ура!
Придётся ему идти за новым зеркалом...
Больше никаких опасных экспериментов! Внимательно читайте этикетки в магазине!
КОНЕЦ

НАЙДИ 10 ОТЛИЧИЙ

Ответы на странице 34

РАСКРАСЬ СТРАНИЧКУ!

А НА СТРАНИЧКЕ — ДЕЛЬФИНЧИКИ!

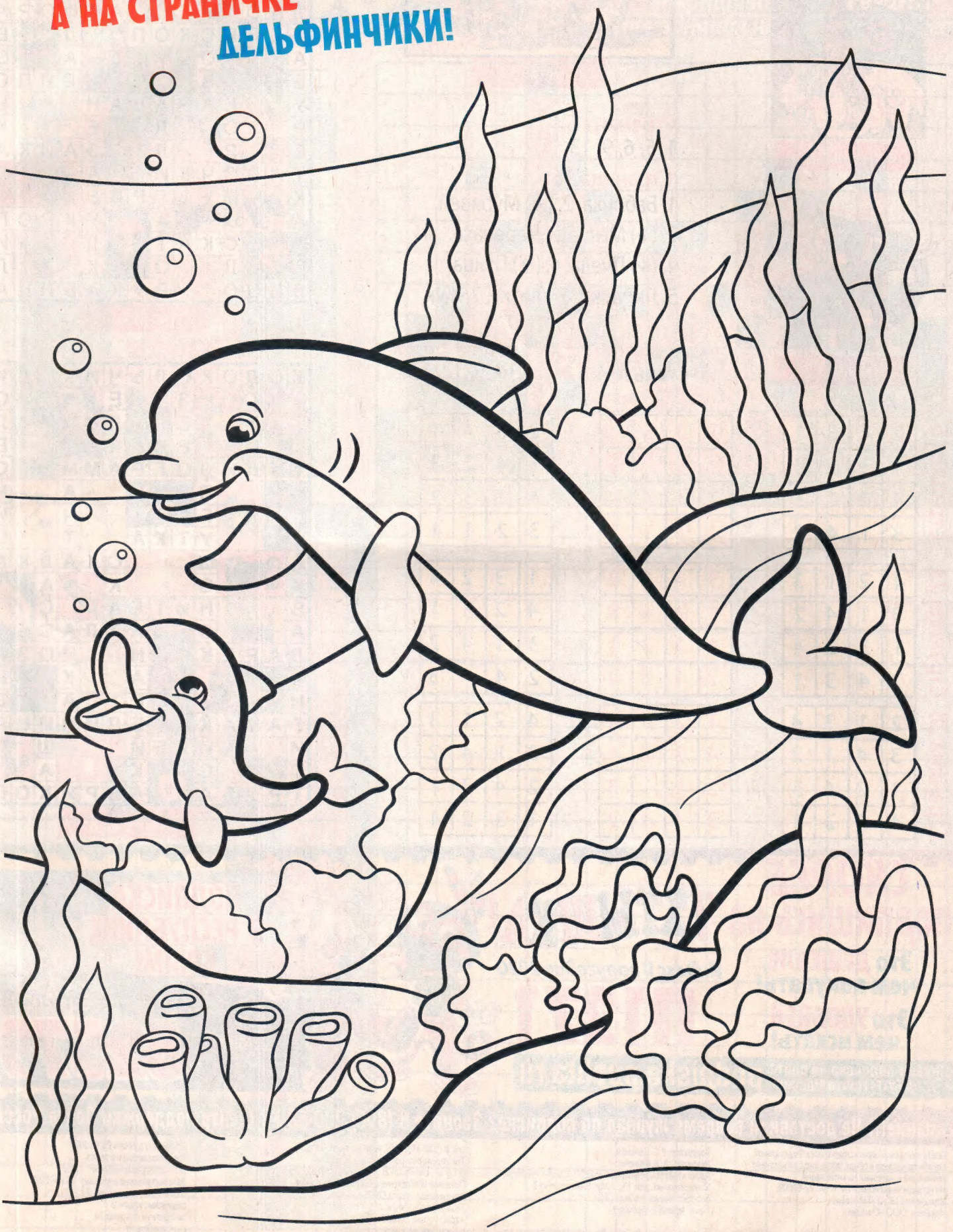

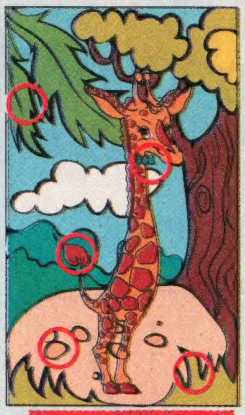

Страница 9

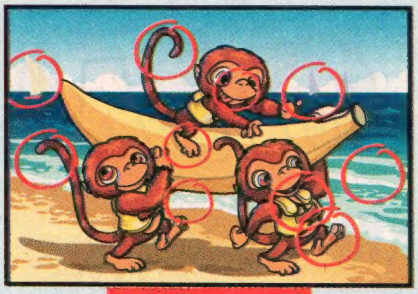

Страница 32

Страница 8

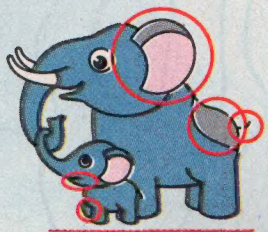

Страница 26

Страница 6:
1, 5, 6, 9, 13

Страница 16:
1. Бабочка. 2. (→) Муравей.
2. (↓) Мышь. 3. Черепаха.
4. (↓) Пчела. 4. (→) Птица.
5. Лягушка. 6. Улитка. 7. Жук

Страница 23:
тень №4.

Страница 28:
14, 9, 12, 1, 5

Страница 6

2	4	3	1
1	3	2	4
4	2	1	3
3	1	4	2

1	2	3	4
3	4	2	1
2	1	4	3
4	3	1	2

2	3	4	1
1	4	2	3
4	1	3	2
3	2	1	4

Страница 23

4	2	1	3
3	1	4	2
1	3	2	4
2	4	3	1

3	4	1	2
1	2	4	3
4	3	2	1
2	1	3	4

1	3	2	4
4	2	3	1
3	1	4	2
2	4	1	3

Страница 28

2	1	3	4
3	4	1	2
1	2	4	3
4	3	2	1

1	2	3	4
4	3	2	1
2	4	1	3
3	1	4	2

4	2	1	3
3	1	4	2
2	4	3	1
1	3	2	4

Страница 29

СКОРЕЕ подпишись на УХТЫШКА!

Это ДЕШЕВЛЕ, чем покупать!

Это УДОБНЕЙ, чем искать!

Индекс II полугодие 2020

П1271

Онлайн-подписка на сайте ФГУП «Почта России» podpiska.pochta.ru

ПОДПИСКА В РЕСПУБЛИКЕ КРЫМ!

Индекс II полугодие 2020

52579

Внимание!!! Не доставили вовремя журнал по подписке? Звоните 8 (800) 200-58-88 (центр поддержки Почта России)

Газета «Ухтышка» зарегистрирована в Федеральной службе по надзору в сфере связи, информационных технологий и массовых коммуникаций.
Регистрационный номер: ПИ №ФС 77-62009.
Учредитель: ООО «ТМ-медиа»
Издатель: ООО «С-медиа»

Главный редактор издательства: К.И. Уточкин
Директор ОПП: А.С. Мокров

Корректор: К.С. Семенов
Художник: А. В. Фоменко
Адрес издателя, редакции: 195112, г. Санкт-Петербург, Уткин проспект, дом 13, корпус 1, помещение 5
Веб-сайт: www.s-media.net 16+
E-mail: letters@s-media.net

Отдел рекламы: (812) 322-58-06, reklama@s-media.net
Размещение рекламы: «ФЕНИКС МЕДИА ГРУПП»,

тел. 8 (800) 333-7718, vdm@fenix-media.com
Тел. отдела распространения:
(812) 322-56-71, (812) 322-56-84, (812) 327-85-87
Правовое обеспечение издания осуществляет юридическая служба ООО «С-медиа»
Типографские услуги: АО «Кострома»
Адрес: Россия, 156010, г. Кострома, ул. Самоковская, 10
Тираж 200 000 экз.

Подписано в печать 08.06.2020
Время подписания в печать (по графику/фактическое): 17:00
Дата поступления в продажу: 23.06-.2020
Возрастное ограничение: 0+
Подписные индексы смотрите на странице 34
Цена свободная
Изображения: Shutterstock

УХ ТЫ, ГРАФИЧЕСКИЙ КРОССВОРД!

Вертикальные ряды закрашивай снизу вверх, а горизонтальные – справа налево.

					2									2					
					1									1					
					1									1					
			3		1	3							3	1		3			
			4		1	2	4					4	2	1		4			
			1	2	4	1	1		3	3		1	1	4	2	1			
			1	1	2	1	1		1	1		1	1	2	1	1			
		15	1	2	4	2	1	3	1	1	3	1	2	4	2	1	15		
	6	1	1	7	1	1	1	2	3	3	2	1	1	1	7	1	1	6	
	7	2	4	3	1	2	1	3	1	1	3	1	2	1	3	4	2	7	
	3	2	5	5	1	2	1	3	1	1	3	1	2	1	5	5	2	3	
4	1	1	1	1	2	2	1	1	1	1	1	1	2	2	1	1	1	1	4
8	1	1	1	2	1	2	4	6	6	6	6	4	2	1	2	1	1	1	8
6	3	2	2	1	1	3	3	3	3	3	3	3	3	1	1	2	2	3	6

											6	6
												18
								4	2	8	2	4
				3	1	2	1	6	1	2	1	3
3	1	1	2	1	1	2	1	1	2	1	1	3
						3	2	2	6	2	2	3
								2	2	10	2	2
		1	1	1	1	1	4	1	1	1	1	1
				1	2	1	2	4	2	1	2	1
				2	1	1	2	2	2	1	1	2
									3	4	4	3
								4	5	2	5	4
								7	1	4	1	7
									7	2	2	7
							6	1	2	2	1	6
				2	3	1	1	4	1	1	3	2
				1	1	1	3	6	3	1	1	1
1	1	1	2	1	1	6	1	1	2	1	1	1
						1	4	2	6	2	4	1
								2	3	6	3	2
						1	1	4	4	4	1	1
								2	3	10	3	2
								4	2	8	2	4
												20

ЛАБИРИНТ «ЩЕДРЫЙ УЛОВ!»